朝鮮日報
發行所 서울市太平路一街 朝鮮日報社

51年度援韓案等 美上院서 遂最終可決

【워싱톤二十六日發USIS特電】 美上院全體會議는 二十五日 三十一億二千百四十五萬弗 對外經濟援助法案을 四十七對二十七票로 最終的으로 可決하는 同時에 即時「트루만」大統領의 署名을 얻고자 白堊館에 廻附하였다

同案은 이미 下院에서 二百四十七對八十八票로 可決되었던것이다 同案中에는 다음과 같이 包含되어있다

一、次期會計年度의 歐洲復興에對한 美國援助 二十八億五千萬弗

二、韓國에對한 援助

三、對韓經濟援助 一億弗

四、中國一般地域에對한 援助 九千四百萬弗

五、UN公共事業에對한 寄附及「아랍」難民救濟計劃 二千七百四十五萬弗

바키오會議는 非公開 옵서―버參加를 拒絕

【바키오二十六日發UP合同】 極東問題 七個國代表의 會議는 二十五日午後 옵서―버參加를 拒否하기로 決定하였다

라 總長紐育着 트·애氏와會談 再訪歐?

【뉴―욕二十六日發UP=共同】 歐洲平和巡禮를 마치고 二十五日午前八時十分「뉴―욕」에 歸着한 UN事務總長「트리그브·리―」氏는…

社說 바키오會議

比律賓大統領「키리노」氏主唱에 依한 太平洋諸國會議는 二十六日부터 比國「바키오」에서 開催되었다…

埃外相中共不承認言明

【카이로廿五日發로이타合同】…

英、中共UN加入支持에 트大統領 一切言及을 廻避

【워싱톤二十六日發USIS】「트루만」美大統領은 二十五日 記者會見席上에서 UN事務總長「트리그브·리―」氏의 聲明에 關하여…

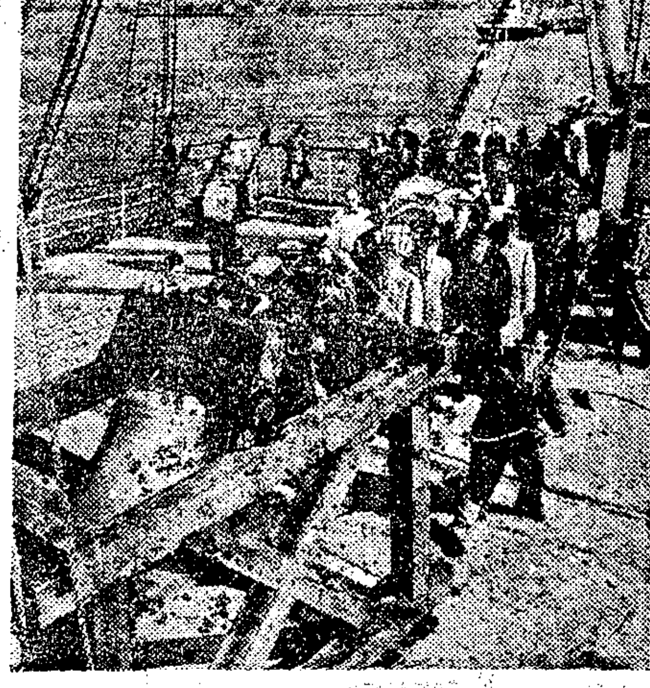

美官邊은 非難

【워싱톤廿六日發RP共立】…

UN消息 投、開票狀況參觀 七班各地派遣

UN韓委에서는 今次總選擧의 投票 및 開票狀況과 이에對한 結果를 參觀할 目的으로 二十七、八兩日內로 七班으로 編成된 選擧參觀班을 再次各現地에 派遣키로 되었는데…

五·三十選擧 參觀의 範圍

中小企業에 活路 商工部에서 資金放出立案

六月부터 放出되는 ECA 資金의 融資로 重要基幹產業의 復興…

韓國銀行發足遲延 六月十日頃業務開始

東獨共靑大會中 美友間交通遮斷

韓國、유네스코에 加入

【풀로―렌스二十六日發UP=합동】 二十五日 유네스코總會는 「인도네시아」「트란스요르단」「韓國」의 加入을 可決하였다 이로써 「유네스코」會員國은 五十九個國으로 增加하였다

外換競賣延期 第四次·六月二日

「外交諸問委員會」設置 外務部서 方今推進中

總選擧報道次 外國記者團今日入京

中東諸國武器供與 美·英·佛三國政府同意

덜레스美國務省顧問 來月韓·日訪問豫定

【워싱톤二十六日發UP合同】 國務省共和黨顧問「죤·포스터·덜레스」氏는…

英山東近海서 國·中共間海戰

選擧消息

越南에 經濟使節 美經援計劃實施段階

中東의 平和增進 「트」大統領聲明

八面鋒

學生募集 (夜間)
一、募集人員
가、文學部 1、國文學科 2、英文學科 3、史學科 4、哲學科 各若干名
나、法政學部 1、法律學科 2、政治學科 3、經濟學科 4、商學科 各若干名
다、理學部 1、化學科 2、物理學科 3、數學科 4、生物學科 各若干名
二、願書期日 四二八三年五月三十日까지
三、考試期日 四二八三年五月三十一日六月一日
四、提出書類
五、奬學部
韓國大學
電話光化門 (3) 一五三五番

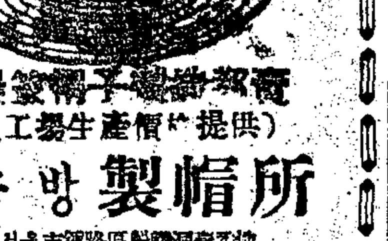
多量生產 優秀品製
農業用帽子製造 (工場生產價格提供)
동방製帽所
서울市鐘路區觀鐵洞臺華地
(鐘路四街里東一百貨店越便)
電話本局 (2) 2626

農藥
中央化學研究所 檢定畢
(保健用·農藝用)
砒酸鉛 販賣中 大量生產
디디티粉 10%
絕對保證付
서울特別市中區小公洞112의25
朝鮮農藥株式會社
電話本(2)5648·4846·1817
工場仁川市萬石洞401 電話仁川486

學生募集
一、(財團成立·學級增設)
募集人員 一學年約六○名
出願期日 自五月4日至五月18日
試驗期日 五月2日
志願用紙代 (壹二○○圓)
貞明女子中學校
서울特別市鍾路區苑洞三五
電話光化門 (3) 四五九六

巢礎製造 養蜂器具 特賣開始
地方註文大歡迎 地方代理店約募集
養蜂時報無料送呈
민나養蜂園
서울市鍾路區明倫洞二街一五 電話東(5)二○六五

內案作品製
帆布加工一切
船舶用雨覆
諸自動車로及시―트
貨物用雨覆
各種天幕
各種軍需用品
脚絆·背囊·各種袋
雨覆시―트(野積用)
弊社는 帆布加工을專業으로 하는 南韓唯一의 工場으로 諸位의 愛護에 深謝하며 今般綿織物統制除去에 따라 各種製品을 多量作하여 諸位의 要求에 應하오니 利用하시기 바랍니다
高麗新進企業社
서울特別市中區乙路支一街八九
社長 李豪俠
社 代理 朴佐龍
電話本局 (2) 七四九〇

有能한經濟人을 國會로보내자!

疲弊한產業機關을復舊하야 國力을膨脹하며 民生問題를 解決하려면 이에따르는立法과 政策이實現되여야함으로 政治를아는同時에 經濟를아는有能한 人士를全國民의 國家百年大計를爲하여 神聖한一票를던저주옵소서 全國商工業者들이비롯한 國民諸位께서는 推薦하오니

選擧區	候補者	職位
서울特別市中區甲	安東源	相互貿易株式會社社長 (大韓商議議員)
서울特別市龍山區甲	洪性夏	國會財政經濟分科委員長 (大韓商議議員)
京畿道永登浦甲	李康賢	同興織物株式會社社長 (大韓商議議員)
京畿道楊州郡甲	徐亨錫	中鮮電氣工業株式會社社長 (大韓商議議員)
京畿道華城郡甲	羅相謹	大韓紡織組合聯合會會長 (서울副會頭)
京畿道開城市	郭仁榮	開城織物工業協會會長 (開城商議會頭)
京畿道仁川市乙區	河相勳	仁川商議會頭
京畿道仁川市甲區	咸孝英	仁川商議議員
京畿道水原市	洪吉善	水原商議會頭
京畿道華城郡乙區	金雄鎭	大韓土建協會會長 (大韓商議議員)
京畿道金浦郡	沈鉉大	東亞物產株式會社社長 (서울商議議員)
忠清北道清州市	申承休	淸州商議會頭
忠淸南道保寧郡	金永善	大韓商議專門委員
江原道春川市	李範來	江原商議副會頭
江原道洪川郡	許鳴九	江原商議議員
江原道原州郡	李定浩	江原商議議員
江原道寧越郡	太完善	江原商議議員
江原道旌善郡	嚴廷一	江原商議議員
江原道平昌郡	崔潢集	江原商議議員
江原道江陵郡甲區	任容淳	江原商議議員
江原道三陟郡	金相殷	江原商議議員
江原道旌善郡	姜曦錫	江原商議議員
慶尙北道浦項市	金智泰	浦項商議議員
慶尙南道甲區	李景雨	慶南及釜山兩商議會頭
慶尙南道釜山丙區	金煥善	釜山商議議員
慶尙南道釜山丁區	李炳珍	釜山商議議員
慶尙南道馬山市	吳緯泳	馬山商議會頭
慶尙南道晋州郡甲區	金亨德	殖産銀行頭取 (大韓商議議員)
慶尙南道密陽郡乙區	金東職	釜山商議議員
慶尙南道晋州市	朴定根	京城交通株式會社社長 (서울商議議員)
全羅北道全州市	都得善	金剛電球會社社長 (서울商議議員)
全羅北道裡里市	吳栽均	裡里商議副會頭
全羅南道木浦市	高光表	木浦商議副會頭
全羅南道光州市	林大文	光州商議議員
全羅南道長興郡	徐珉濠	서울商議議員
高興郡乙區		朝鮮雷燦社長 (大韓商議議員)

檀紀四二八三年五月二十四日

推薦團體

서울商工會議所	仁川商工會議所
開城商工會議所	水原商工會議所
安城商工會議所	春川商工會議所
江陵商工會議所	大田商工會議所
淸州商工會議所	大邱商工會議所
浦項商工會議所	釜山商工會議所
馬山商工會議所	晋州商工會議所
統營商工會議所	光州商工會議所
木浦商工會議所	順天商工會議所
麗水商工會議所	全州商工會議所
裡里商工會議所	井邑商工會議所
群山商工會議所	求禮商工會議所

大韓商工會議所

二十六日現在로 八名
選擧關係者等도 多數
方今當局에서繼續搜查中

左翼系列立候補者續續被檢
警察局에서全貌를發表

이번 五·卅선거를 앞두고 소위중간파로 지목되든 입후보자및 그외선거관계자들이 속속경찰에 피검송청되고있어 일반은그의진상에 이목을모으고있었는데 二十六일 서울특별시경찰국 김태선(金泰善)경찰국장은 이들은 모다남북노동당과 관계있는 자들이라고 그의진상을 다음과같이 발표하였다

犯罪概要

一, 城東甲區立候補者 [illegible] 今年七月初旬 [illegible] 赤色外國主義者 [illegible] 南勞黨 [illegible] 서울特別市城東區 [illegible] 大韓民國 [illegible] 亡國的 [illegible] 國家保安法違反으로 [illegible] 本五月十五日 [illegible] 拘束送致되었음 [illegible]

左翼의最後發惡
選擧戰에潛入코大衆鬪爭企圖

[illegible]

潛入分子에警戒하자
李大統領釜山서訓示

【釜山發=합동】 [illegible] 이대통령은 [illegible] 부산역에 도착하였다 [illegible] 학교아동들의 환영을받으면서 [illegible] 경남도청에도착 [illegible]

臨迫한總選擧
投票는누구에게할까? 【1】

[illegible]

政治工作隊起訴全文 【3】

그러나 [illegible] 同月二十九日午前十一時頃에야 被告人 李武이가 [illegible] 被告 金泰守에게 [illegible] 南勞黨 [illegible] 國家保安法違反 [illegible] 政治工作隊 [illegible]

武裝한怪漢
選擧書類를强奪

[illegible]

治安大體良好
選擧期前의警備에專力

[illegible] 五月二十三日 [illegible] 五月二十四日 忠北淸原郡 [illegible]

쌀繼續放出陳情
廿五日各區洞聯에서

二十六일현재 [illegible] 소두한말에 一천六백五十원 [illegible] 시민생활 [illegible]

月末까지配給

서울시에서는 (二十六일) [illegible] 배급 [illegible]

以北同胞들大擧越南
張國防次官記者會見談

[illegible]

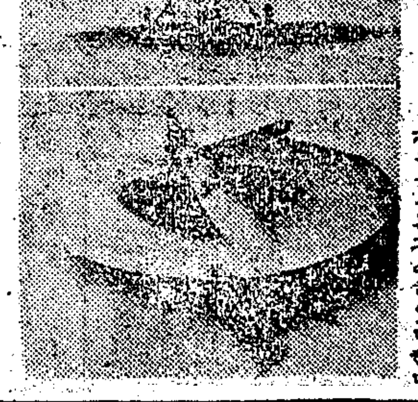

飛行접시의模型

[illegible]

文化

映畵藝術講座

[illegible]

貞明女에曙光

[illegible]

朝運 太倫堂各勝

軟式野球 [illegible] 27日

朝運	010000022	5
財務部	000000000	0
保健部	100001000	2
太倫堂	00100003A	4A

배구蹴球第4日戰績

△男子中學敗者復活二回戰 京畿中14(3—0, 11—0)0鐵道中

△男子一般一回戰 서울8(0—3, 8—0)3福山

女子籠球서울市豫選大會 [illegible]

連載小說 駿流 (93)
廉想涉 作 / 金熊超 畵

별빛 잃은 밤(九)

[illegible]

氣象通報

[illegible]

新發賣
코스모스잉크
十二온스入 二온스入 一온스入 半온스
一瓶마다 時間表 一枚式 無代呈
全國有名文房具店에서販賣
서울 코스모스洋行

軍醫官 看護將校 候補生
募集期日延期!
一, 軍醫官·看護將校候補生募集期日을如左히延期함
가, 願書受付 [illegible]
나, 受驗期日 [illegible]
다, 合格者發表 [illegible]
陸軍本部

第三回 中鮮蹴球大會
日時 檀紀四二八三年六月三,四日
場所 永登浦全南紡織運動場
申請期限 六月二日午後五時
申請場所 本會事務所
主催 永登浦飛虎蹴球團
後援 永登浦體育會

서울洋裁專門學院 學生募集
募集科目 本科, 專修科夜間增募
願書마감 六月十五日
中區南山洞三街三四(舊東本願寺)國立科學館앞

松都藥學大學 第二次男女學生募集
一, 選拔人員 約四十名
二, 應募資格 中學四年卒業者및四年修業者
三, 出願期日 自五月二十七日 至六月十四日
四, 考試期日 自六月十六日 至六月十七日
五, 考試課目 國語, 數學, 英語, 社會生活, 化學
六, 提出書類
七, 詳細來問
八, 特典
開城市 [illegible]

急賣 카ー사이도
美國產 [illegible]

常座手票紛失廣告
一, 手票番號(마二六八四九—마二六八五)貳枚
一, 常座名義者 朝鮮米穀倉庫株式會社 大田支店禮山出張所
一, 去來銀行 朝興銀行禮山支店
朝鮮米穀倉庫株式會社 大田支店禮山出張所

家庭常備藥 特效消化劑 大黃重曹合劑
世富蘭偲醫藥品株式會社

늑막염 慈母(자모)
大東醫藥研究所

高麗紡織公社製品
高級綿織物
特價大賣出
本大賣出 玉洋木은 弊店에서만 取扱되는 高級製品이올시다
玉洋木 3號 碼當 500圓
服地(純白色) 2號 碼當 550圓
高麗紡織公社 製品을 特選하여 每日每人當 各10碼式 先着順으로 販賣합니다
和信百貨店 二層布木部

健康!卽效 비원 V·C·BC
京城新藥社